„UNIVERSUL" IN ŢARĂ

Realizări pe tărâm religios în protopopiatul Târgu-Mureş

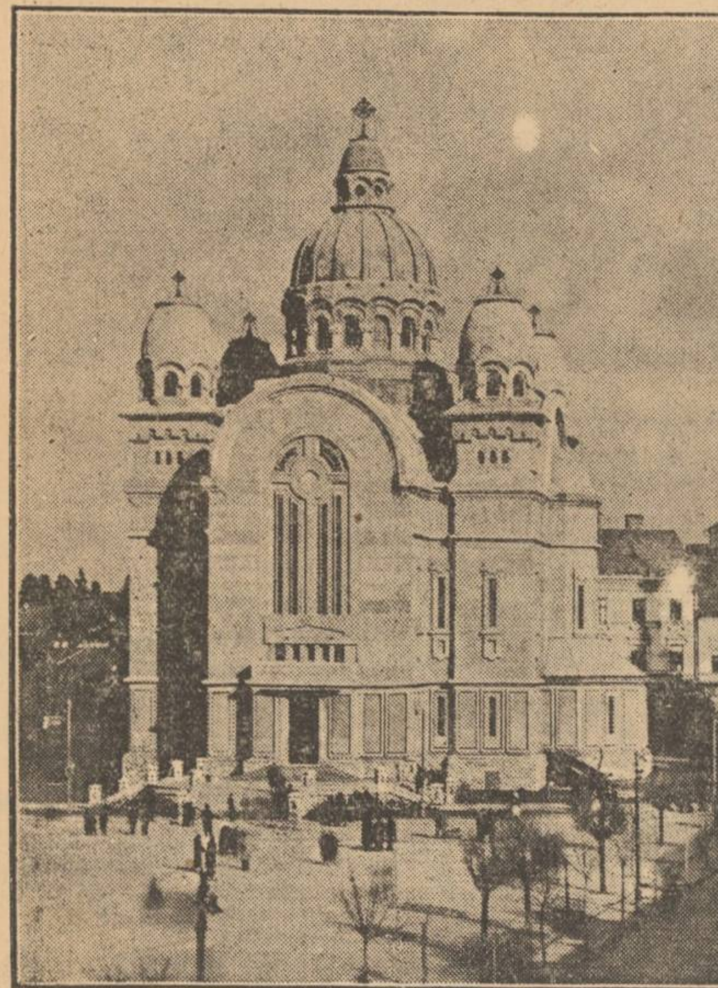

Catedrala ortodoxă din Tg.-Mureş

Tg.-Mureş, 27 Dec.

Preocupat de problema reromânizării fraţilor secuizaţi, fără să vrei trebue să studiezi şi situaţia din punct de vedere religios a acestor regiuni.

Fireşte cel mai indicat să-mi dea informaţiuni precise în acest domeniu este venerabilul părinte protopop Ştefan Rusu, care păstoreşte acest tract din 1902. Intr'o bună zi m'am prezentat la biroul sfinţiei sale, ru-

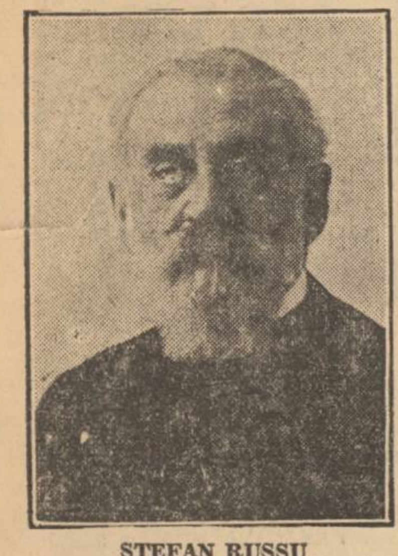

ŞTEFAN RUSSU protopop-stravofor, fost senator

gându-l, ca pe unul ce cunoaşte foarte bine realitatea, să-şi dea părerea în ceeace priveşte cea mai bună cale de urmat pentru recâştigarea fraţilor pierduţi.

Şi-a manifestat bucuria că marele nostru ziar românesc „Universul" poartă grija acestor ţinuturi maghiarizate şi mi-a declarat apoi: „Reromânizarea va avea rezultate dacă se va proteja religia ortodoxă fără ca prin aceasta să se supere fraţii noştri uniţi".

Nedumerit că pe târâm naţional şi tocmai aci între streini mai poate fi vrajbă între fraţi, sfinţia sa m'a lămurit spre adânca mea mâhnire că cele două confesiuni româneşti nu trăiesc tocmai frăţeşte pe plaiurile acestea. Vina ar fi a hiperzelului învăţătorilor şi preoţilor greco-catolici.

Aceştia nu se sfiesc să declare că ei mai întâiu sunt greco-catolici şi pe urmă români. Ba merg aşa de departe în antagonismul lor, încât s'au găsit învăţători uniţi, cari au declarat, chiar în toamna aceasta, că religia ortodoxă e religia „regăţenilor".

Ar fi de dorit ca pe viitor să nu se mai întâmple astfel de cazuri regretabile. Şi în acest sens se impune în primul rând ca cele două mitropolii ardelene să-şi delimiteze zonele de influenţă culturală în secuime. Altfel asistăm la tristul spectacol al de[illegible] învrăjbite, iar românul secuizat deşi ortodox sau unit, vorbind mai departe în familie limba maghiară. A ne disputa câteva suflete pentru o confesiune sau alta înseamnează a uita obiectivul principal *reromânizarea*. De aceea nu e bine ca învăţătorii cari servesc pe altarul graiului străbun să se amestece în aceste discuţiuni bizantine, căci pericolul maghiarizării pentru graiul nostru este la fel cu pericolul turcesc pentru vechiul Bizanţ. Şi când toată lumea trebuia să apere independenţa şi limba grecească tocmai atunci popii constantinopolitani se certau între ei. Să lăsăm şi noi aceste mici ambiţii locale şi să ne înfrăţim întru românism pentru binele neamului şi pentru frăţietatea predicată şi de mântuitor.

Primul pas ce ar trebui făcut în acest sens ar fi ca la marile sărbători naţionale preoţii celor două confesiuni româneşti să slujească împreună. Unii, foarte rar o mai fac, dar cei mai mulţi preoţi refuză de a oficia la aceeaş masă cu fraţii lor ortodocşi.

Poporul nu vede cu ochi buni acest antagonism şi ar fi bine ca şi înaltele feţe bisericeşti înainte de a propovădui bunaînţelegera s'o realizeze mai ales aci în secuime.

Dacă în loc de două biserici, doi preoţi şi două case parohiale, s'ar împărţi satele aşa ca să fie un singur preot cu o singură biserică rolul românismului ar da roade şi mai frumoase.

Chiar în situaţia actuală ortodocşii au progresat mult în protopopiatul Tg.-Mureş. Aşa de pildă oraşul Tg.-Mureş, care în 1902 avea o parohie cu abia 14 suflete (!) şi o mică bisericuţă de lemn construită de jupânul Stoian C-tin în 1793, azi are două parohii cu 5000 suflete şi una dintre cele mai monumentale catedrale din ţară şi care fără să fie încă pictată a costat până acum 22 milioane.

In multe sate din acest tract deasemenea s'au zidit biserici noui dela *Unire* (e vorba de unirea politică românească).

Aşa de pildă s'au zidit biserici noi în următoarele comune: Berghia, Cerghid, Corneşti, *Icland* — aci există şi o veche bisericuţă declarată monument istoric —, Mureşeni — în construcţie —, Murgeşti-capelă, Moşuni — terminată dar nesfinţită, — *Periş* — sfinţită anul acesta de P. S. Nicolae Colan, — Praid — în construcţie, — Sângiorgiul-de-Pădure—în construcţie —; s'au renovat bisericile din: Coronca, Nasna, Sâncrai şi Sângerul-de-Pădure.

Meritul cel mare al acestor clădiri de lăcaşuri ortodoxe revine în mare măsură părintelui protopop *Ştefan Rusu*, care prin stăruinţe fără preget a obţinut pentru cele 25 de parohii ale tractului 250 jugăre material lemnos la Bilbor. Pădurea aceasta s'a vândut anul trecut firmei „Letea" cu 3,474,000 lei. O treime revine pentru catedrala de aci, iar restul s'a împărţit în mod egal celorlalte parohii.

Prof. Ion Hurdubeţiu

Pretenţii la moştenirea lui Bogdan Petriceicu Hasdeu

O familie din Munţii Apuseni, înrudită prin alianţă, cere să fie pusă în posesia moştenirii

Cluj, 27 Decembrie

In primăvara anului viitor se împlinesc 30 de ani dela moartea marelui scriitor şi om de ştiinţă, Bogdan Petriceicu Hasdeu.

In decursul acestui timp nefăcându-şi apariţia nici-o rudă a ilustrului dispărut, marea avere a acestuia, printre care se numără şi castelul dela Câmpina (Prahova), a trecut în posesia Ateneului Român, căruia i-a fost donată de M. S. Regele Carol al II-lea, deoarece în testamentul său Bogdan Petriceicu Hasdeu specificase că toată averea sa mobilă şi imobilă va reveni prinţului moştenitor, dacă nu se vor găsi între timp rudenii de-ale sale cari s'o revendice.

Aceste rudenii, cari astăzi pretind ca averea ilustrului dispărut să le revină lor, au apărut abia în toamna aceasta. Şi ce e mai curios, aceste rudenii ale scriitorului n'au apărut nici în Muntenia, nici în Moldova, provincii în care Bogdan Petriceicu Hasdeu şi-a petrecut cea mai mare parte din viaţă şi ar fi putut să lege prietenii şi legături de sânge între diferitele familii cu care a venit în contact, ci în Ardeal, mai precis, în Munţii Apuseni.

Cei cari revendică aceste averi sunt din familia de Moţi a lui Gheorghe Ciura din comuna Bucium (Alba), care a dat până acum mai mulţi scriitori ardeleni, printre cari şi Alexandru Ciura, întemeietorul revistei „Luceafărul", decedat acum câţiva ani. Iată ce argumente şi dovezi aduc membrii acestei familii, pentru a dovedi că sunt rude de-ale marelui scriitor şi deci că lor le revine averea acestuia:

Soţia lui Bogdan Petriceicu Hasdeu, Iulia Falici, de-a carei origine publicul este foarte puţin informat, deşi castelul din Câmpina îi poartă şi azi numele, era originară din Munţii Apuseni, scriitorul întâlnind-o la legendarul târg de fete depe muntele Găina. Luând-o în căsătorie şi trecând cu ea peste hotare, scriitorul a deslipit-o pentru totdeauna de ai săi. Totuşi Hasdeu nu ş-a uitat rudeniile sale din Ardeal, cu cari era legat prin această căsătorie, ci în tot timpul vieţii lui a întreţinut o corespondenţă bogată, păstrată azi în mare parte, iar din când în când le trimetea chiar şi sume de bani.

După moartea fiicei sale Iulia, scriitorul a adus la castelul său din Câmpina pe Rozalia Falici, nepoata sa din Ardeal.

Aceasta, neputându-se împăca însă cu viaţa pe care o ducea la Câmpina şi mai ales cu obiceiurile unchiului ei, care, în urma morţii fiicei sale, devenise puţin comunicativ, s'a înapoiat în Ardeal, unde s'a căsătorit cu Gheorghe Ciura din comuna Bucium.

Fie din cauza vitregelor hotare, fie din cauză că n'au ştiut preţui aşa cum se cuvine valoarea unei rude aşa de înalte, mai ales că Bogdan Petriceicu Hasdeu, se şi supărase de înapoerea în Ardeal a nepoatei sale, încetul cu încetul legăturile între cele două familii au slăbit, întrerupându-se până la urmă deabinelea.

Iată însă că astăzi, după aproape 30 de ani dela moartea scriitorului, nepoţii ardeleni ai lui Hasdeu revendică averea acestuia. Spre a dovedi rudenia care există între ei şi ilustrul dispărut, ei se bazează atât actele cari dovedesc rudenia arătată mai sus, precum şi pe bogata corespondenţă pe care o posedă. Faptul că Bogdan Petriceicu Hasdeu avea rude în Ardeal, poate explica în oarecare măsură fondurile donate de el numeroaselor instituţii ale acestei provincii.

Inainte de a trece la o acţiune juridică pentru a intra în posesia averii lui Bogdan Petriceicu Hasdeu, rudele acestuia vor înainta M. S. Regelui un memoriu în care, arătând adevărata lor situaţie, vor cere să li se facă dreptate.

Asfixiat într'o groapă cu borhot

Chişinău, 27 Dec.

O impresionantă nenorocire s'a întâmplat în com. Vărzăreştii Noui (Lăpuşna).

Tudor Guşan, lucrător la fabrica de spirt a comerciantului Causavschi, a căzut într'o groapă cu borhot şi a murit asfixiat.

Parchetul a ordonat transportarea cadavrului la morgă.

S'a deschis o anchetă.

NENOROCIRE SAU CRIMĂ?

Iaşi, 27 Dec.

Autorităţile locale au fost înştiinţate despre următorul caz întâmplat oraşului nostru:

Locuitorii Dimitrie Corduneanu şi Macarie Clemente, din com. Tomeşti (Iaşi), s'au dus să pescuiască la balta din apropierea satului, dar nu s'au mai întors.

Cadavrul lui Corduneanu a fost găsit în baltă.

Tovarăşul său însă este dispărut.

S'au dat dispoziţii să se facă autopsia cadavrului, spre a se stabili cauza morţii.

In acelaş timp s'a deschis o anchetă.

Asfixiate cu oxid de carbon

Chişinău, 27 Dec.

Vera Pleşca, zisă Hariton de 60 ani, din com. Străşeni, a fost găsită moartă pe cuptor.

S'a stabilit că ea a murit asfixiată cu oxid de carbon

Cadavrul a fost dus la morgă.

— Maria Sidorenco, de 32 ani, din str. Salhana 75, a fost găsită aseară, în nesimţire, în locuinţa sa, fiind asfixiată cu oxid de carbon.

Cu Salvarea a fost dusă la spital.

Starea ei e foarte gravă.

ALT CAZ LA TARGOVIŞTE

Târgovişte, 27 Decembrie

Marin Răducanu, om de serviciu la măcelarul Alex. Enescu, din str. Nicolae Filipescu, culcându-se într'o magazie, a aprins nişte mangal într'o căldare, ca să se încălzească.

Nefericitul a fost asfixiat în timpul somnului.

D. medic legist S. Narly, constatând moartea şi nefiind bănueli, parchetul a autorizat înmormântarea.

GHERLA

SERBAREA POMULUI DE CRACIUN LA DIVIZIONUL DE ARTILERIE. — Teteriştii dela divizionul independent de artilerie au aranjat în sala „Cercului militar" o frumoasă serbare a pobului de Crăciun, la care a asistat întreg corpul ofiţeresc în frunte cu d. colonel Maltopol, comandantul garnizoanei şi trupa.

Serbarea s'a început cu „Bună dimineaţa la Moş Ajun".

Teteristul Gheorghe Pop a recitat „Regina Ostrogoţilor" de Gh. Coşbuc şi „Ardealul" de Mircea Rădulescu. Ion Fărtan a recitat „Anecdotă" de Balcan, Estegar a executat un solo la vioară, iar teteriştii Alex. Marcu şi I. Grad un duet de voci.

După ce corul a cântat mai multe colinzi d. col. Maltopol a arătat rostul datinilor de Crăciun din punct de vedere naţional şi a mulţumit tinerilor teterişti pentru frumoasa serbare aranjată.

SERBAREA SOCIETAŢII FEMEILOR UNITE. — In sala teatrului „Coroana" a fost o reuşită serbare urmată de bal organizat de societatea femeilor unite, în folosul săracilor din Gherla.

D-na Aurora dr. Precup, preşedinţa societăţii a vorbit despre rostul acestei societăţi şi opera de ajutorare a săracilor.

Corul catedralei, sub conducerea d-lui prof. Teofil Coste, a executat colinzi şi bucăţile populare: „Turturea depe harag" şi „Asta-i nana dela Brebu". D-ra Miţi Vaida a recitat cu mult talent două poezii.

După serbare s'a petrecut într'o atmosferă de înaltă însufleţire până în zorii zilei.

VIZITA EPISCOPULUI HASSU. — In prima zi de Crăciun, după amiază P. S. Sa episcopul dr. Iuliu Hassu a sosit în localitate.

Seara corul catedralei, sub conducerea d-lui prof. Teofil Coste a colindat pe P. S. Sa, urându-i sărbători fericite.

A doua zi de Crăciun P. S. Sa înconjurat de mai mulţi canonici şi preoţi a oficiat slujba arhierească în catedrala unită.

La ora 12 autorităţile s'au prezentat la recepţie.

DUMBRĂVENI

JURAMANTUL TETERIŞTILOR. — Sâmbăta trecută a fost solemnitatea depunerii jurământului tinerilor în termen redus, contingentul 1938, dela divizionul vânători călări din garnizoana locală, de sub comanda d-lui locot.-colonel Alexandru Pleşoianu. La această solemnitate au asistat, pe lângă ofiţerii şi trupa din garnizoană, d-nii Nicolae Negruţiu, directorul liceului, dr. Bazil Isailă medicul oraşului, prof. E. Munteanu, fost senator, prof. Eugen Garda, comandantul cohortei de străjeri, A. Preoţescu, şeful poliţiei, etc.

Păr. Ioan Dragolea, protopop ortodox, a oficiat un serviciu divin, după care, într'o cuvântare a arătat importanţa jurământului. D. lt.-colonel Alex. Pleşoianu, comandantul divizionului, a vorbit despre datorinţele ostaşilor faţă de Rege şi Ţară.

Preoţii diferitelor confesiuni au luat apoi jurământul teteriştilor.

DATINILE DE CRACIUN LA CAZARMA. — In ajunul Crăciunului s'a ţinut serbarea pomului de Crăciun în cazarma divizionului vânătorilor călări din oraşul nostru. Au fost prezenţi la serbare d-na, d-şoara şi d. lt.-colonel Alex. Pleşoianu, d. N. Negruţin director de liceu, medic maior Traian Constantinescu şeful spitalului militar, profesorii Eugen Munteanu şi Eugen Garda, d-na şi d. căpitan Nicolae Negru, d. dr. B. Isailă, ofiţerii şi subofiţerii cu familiile şi trupa.

Corul divizionului, dirijat de d. locot. Panait Dobre, a intonat Imnul Regal, teteriştii, conduşi de d. sublocot. Stanislav Iuscinschi, au executat un program de ansamblu gimnastic. Corul a mai cântat un marş militar şi trei colinde, un caporal şi un soldat teterist au declamat, iar o mică orchestră a executat întâi trio, apoi un vals şi un marş instrumental.

Dându-se cortina la o parte, a înaintat printre copiii ofiţerilor şi subofiţerilor Moş Crăciun, împărţindu-le daruri.

Această serbare, pe deplin reuşită, a fost duioasă şi impresionantă tocmai pentrucă s'a desfăşurat între ziduri de cazarmă albă, simplă şi monotonă.

ZALAU

SERBAREA POMULUI DE CRACIUN. — Din iniţiativa d-lui Petre Constantinescu, director delegat al penitenciarului Zalău, s'a serbat pomul de Crăciun, în sala festivă a instituţiei. După şezătoarea organizată de deţinuţi s'a desfăşurat un program compus din colinde şi recitări. D. director al penitenciarului a vorbit deţinuţilor despre naşterea Domnului Isus. La urmă s'au împărţit deţinuţilor diferite daruri, alimente, ţigări, tutun, etc.

GARDIAN PUBLIC BATUT GRAV.— Indivizii Ion Oros, Andrei Oros şi Mihai Oros din Carei Mari, după ce au băut toată noaptea prin diferite cârciumi, în drum spre casă au început să facă scandal. Gardianul public anume Olah Ştefan făcându-le observaţiuni cei trei indivizi au sărit asupra gardianului şi l-au bătut grav. Agresorii au fost depuşi în penitenciarul din localitate.

UN FIU IŞI BATE MAMA. — Preda Sigmund din com. Crasna, în urma unei certe avută cu mama sa, a bătut-o grav. Contra denaturatului fiu s'au dresat acte de dare în judecată.

DAŢI IN JUDECATA PENTRU LESE MAJESTATE. — Indivizii Beretzki Ludvigh şi Pop Mihai din com. Berveni, li s'au dresat acte de dare în judecată, fiind acuzaţi că au adus ofensă familiei regale.

INCAERARE POLITICA. — Săteanul Fedoca Petre şi Mihai Patonea din comuna Cizer, naţional-ţărănişti, aflându-se la un pahar cu vin s'au luat la ceartă pe chestii politice cu săteanul Turcas Ion. Din ceartă, au ajuns la bătaie. Ion Turcas fiind mai robust a bătut pe Patrone şi pe Fedoca Petre, cari au fost internaţi la spital. Agresorul a fost depus în penitenciar.

PRINDEREA UNUI PERICULOS BANDIT EVADAT DELA PENITENCIARUL AIUD. — Poliţia de frontieră Valea lui Mihai a reuşit să prindă pe un periculos bandit Alexandru Pal de 35 ani condamnat la 5 ani temniţă grea pentru jaf. Numitul, în luna Octombrie, a evadat dela penitenciarul Ajud, unde îşi executa pedeapsa. Banditul a fost depus în penitenciar şi va fi înaintat închisorii Ajud.

GALAŢI

SFINŢIREA UNEI BISERICI. — Cu o deosebită solemnitate a fost sfinţită biserica „Adormirea Maicii Domnului" din Cudalbi de către un sobor de preoţi în frunte cu protoereul Th. Stoica.

O frumoasă predică a rostit preotul Savin, referent cultural al eparhiei Dunărei de jos după care preotul Drăguş a făcut o dare de seamă a modului cum au decurs lucrările de repararea bisericei.

Au mai vorbit gospodarul Gh. Capotă, preotul Theodor Iordache, noul paroh al bisericei şi protoereul Stoica.

ASOCIAŢIA VOLUNTARILOR DE RAZBOI. — Instalarea noului comitet al asociaţiei voluntarilor de război, filiala Covurlui, s'a făcut în modul următor: preşedinte, Nachiu Apostol, vice preşedinte, căpitan Gh. Nebuneli, secretar, locot. Nedu Ioan, casier, plut. major Ioan Munteanu, membri în comitet, avocat Dem. Gheorghiu, Gh. Tofan, Stoian Stoica; cenzori, Alexandru Creţu, Alexandru Lupu, Emil Mihăilescu; cenzori supleanţi, Grigore Godinac, Ştefan Ciobanu, Stavăr Balan.

Asociaţia a decis ca în ziua de 24 Ianuarie să organizeze o serbare cu caracter naţional în saloanele casei italiene.

DISPARIŢIA UNUI COPIL. — Poliţia a fost sesizată, că dela locuinţa părinţilor săi din str. Poşta Veche a dispărut copilul Ionel Zaharia, în etate de 11 ani.

AGRESIUNE. — Flăcăii Vasile Ştefan Popa şi Ion Moţoc din Folteşti (Covurlui) după ce au umblat cu colindul, la împărţeala banilor s'au luat la ceartă şi apoi la bătaie. Ambii s'au lovit cu ciomegele alegându-se cu serioase leziuni. Au fost internaţi în spital.

ARESTAREA UNOR TALHARI. — Se ştie că banditul Volintiru a încercat să jefuiască pe debitantul de tutun Coman din str. Frumoasă, dar a fost prins asupra faptului. Denunţând pe complicii săi, Dionisie Galianopol şi Ion Vătafu, aceştia au fost arestaţi de poliţie.

S'a stabilit că Galianopol şi Vătafu au săvârşit spargerile dela comerciantul Rozemberg şi dela măcelăria Polimeris. Ambii au fost aduşi la judecătorul de instrucţie, care a emis mandate de arestare.

STAREA SEMANATURILOR. — Din informaţiunile primite la Camera de agricultură reese că semănăturile în partea de sud a judeţului Covurlui au avut de suferit din cauza îngheţului, iar în partea de nord sunt acoperite cu un strat de zăpadă.

RECENSAMANTUL MESERIAŞILOR. — După sărbători, Camera de muncă va proceda la un recensământ al meseriaşilor gălăţeni spre a se putea stabili sine sunt acei lipsiţi de mijloace care trebuiesc ajutaţi.

AGRESIUNE SANGEROASA. — Constantin Dumitru zis Mitică, din str. Poşta Veche 64 şi Contantin Rusu, din str. Miron Costin 65, în urma unor certuri au bătut grav pe şoferul Nicolae Iordănescu, din aceiaşi stradă. Victima sa ales cu leziuni la cap şi pe faţă.

CRAIOVA

EXPOZIŢII. — D-na Hortensia Popescu, a deschis la Craiova, în strada Unirii 94, o expoziţie de pictură, uleiuri şi pastele.

MOLDOVA VECHE

NAVIGAŢIE. — In vederea apropierii iernei, serviciul hidraulic din Orşova a cules toate pontoanele din porturile bănăţene şi le-a pus la adăpost în Orşova.

Navigaţia în acestă regiune mai continuă pentru toate felurile de vase afară de cele de mare datorită faptului că apele Dunărei sunt foarte mari, înlesnind navigaţia în zona Cataractelor şi timpul este încă favorabil.

CURTEA DE ARGEŞ

SPARGERE. — La o biserică răufăcători s'au introdus prin spargerea ferestrelor în biserica din comuna Valea Danului, la 3 km. de oraşul nostru, furând bani şi diferite obiecte, mai ales pânză, prosoape, feţe de mese, etc.

Biserica este un vechiu şi însemnat monument istoric având catapeteasma mânăstirii lui Neagoe pusă aci când s'a făcut restaurarea, în timpul Regelui Carol I. In ultimul timp, preotul paroh a înzestrat-o cu mai multe obiecte de valoare, prin dărnicia credincioşilor, obiecte cari au fost furate, în această spargere, în cea mai mare parte.

SERBAREA DATINILOR STRAMOŞEŞTI. — Stolul de străjeri al gimnaziului industrial a dat o frumoasă serbare străjerească, sub conducerea d-lui comandant străjer Christea Minea.

Serbarea a început cu coruri străjereşti şi colinde. D. Gh. Bădoiu, profesor al şcoalei, a vorbit despre însemnătatea obiceiurilor strămoşeşti în viaţa poporului, după care s'a continuat programul de coruri, colinde şi recitări

S'au împărţit apoi, îmbrăcăminte, încălţăminte şi alte daruri şi alimente la străjerii săraci, iar cuibul de serviciu al stolului a dus daruri şi alimente la mai multe familii sărace din mahalalele oraşului.

CÂMPINA

SERBAREA POMULUI DE CRĂCIUN — Asociaţia fu[illegible]narilor din industria d[illegible] Câmpina de sub prese[illegible] inginer Eugen Montescu, [illegible]nizat dăunăzi serbarea pomului de Crăciun.

Au luat parte peste 70 copii de funcţionari, însoţiţi de părinţii lor.

Moş Crăciun a împărţit frumoase daruri.

AJUTORAREA SĂRACILOR. — In oraşul nostru ca în toţi anii, s'au distribuit ajutoare celor săraci, cu prilejul sfintelor sărbători ale Crăciunului.

Societatea „Steaua Română", [illegible] N cu Mo[illegible]eanu, a dat un bal şi din fondurile realizate a ajutat 100 săraci, distribuindu-le câte 2 kg carne, 1 kg. orez, 1 kg. zahăr, ½ kg. săpun, 2 pâini şi 10 kg. mălai.

CONSTANŢA

DELA „LIGA CULTURALA". — Duminică seara, „Liga Culturală", secţia Constanţa, a dat în saloanele Cercului militar-vechi un festival artistic, urmat de dans, sub patronajul d-lui G. L. Dimitriu, preşedintele Curţii de apel.

D. G. L. Dimitriu a arătat activitatea prodigioasă a acestei asociaţii culturale şi a adus elogii tineretului care, în mod dezinteresat, a ajutat Liga.

Au urmat recitări, dialoguri comice, muzică, etc.

Acest festival a fost dat cu scopul de a strânge fonduri pentru procurarea costumelor şi decorurilor necesare montării unor piese cu subiect istoric.

Prima dintre aceste piese „Trandafirii roşii", de Zaharia Bârsan, va fi jucată de secţia dramatică a Ligii Culturale din localitate în cursul lunei Februarie.

DELA CURTEA DE APEL. — Curtea de apel din localitate va da în ziua de 26 Februarie, în saloanele Cercului militar-vechi, un festival artistic, urmat de dans, sub preşedinţia d-lui G. L. Dumitru, preşedintele Curţii.

Sumele strânse cu această ocazie vor fi întrebuinţate la mărirea fondului Casei patronale

HOŢ PRINS. — Agenţii biroului judiciar au prins, Sâmbătă noaptea, pe cunoscutul borfaş Ion M. Sassu, din cartierul „Gropile cărămidăriei", pe când acesta transporta o ladă cu portocale furate din magazinul de coloniale a lui Eftimie Roizman, din str. Mircea 64.

Fiind perchiziţionat la poliţie, s'au mai găsit la el câteva flanele şi cămăşi de mătase, care se crede că sunt de furat.

Hoţul va fi înaintat parchetului.

TIGANCI HOAŢE ARESTATE. — Poliţia a arestat pe ţigăncile Dumitra Grigore, Maria Plugarul şi Ileana Ghiţă, de fel din Palazul Mare, pentru că au săvârşit mai multe furturi.

Ele vor fi înaintate parchetului.

FURTURI — Hoţi au furat dela Ion Scovarră, din cartierul Anadolchioi, hăinărie şi alimente.

— Dela Mihai Dragomirescu, din cartierul Mihail Coleru, hoţi au furat o căruţă cu lemne.

— Sâmbătă noaptea hoţi au furat dela Virgil Stănescu dela Vii lucruri casnice şi bani.

INCAERARE INTRE BEŢIVI. — Vasile şi Ştefan Bondarenco s'au întâlnit într'o cârciumă din Carmen Sylva şi, după ce au băut până şi-au pierdut minţile, s'au luat la bătae. Văzând că nu fac nimic cu pumnii, ei au scos cuţitele şi au început să se lovească, rănindu-se reciproc.

FURT DE VITE IN JUDEŢ. — Vineri noaptea, mai mulţi hoţi au intrat în grajdul săteanului Radu Ilie, din com. Ciobanul, şi i-au furat şase vaci.

Se crede că furtul a fost săvârşit de nişte ţigani nomazi.

PREDEAL

SERBARI PENTRU POMUL DE CRACIUN. — In ziua de 19 Decembrie a c., s'a făcut serbarea pomului de Crăciun, la şcoala primară nr. 2 sect. de Verde, de sub direcţia d-nei Gherman şi la şcoala de gospodărie de sub direcţia d-nei inspectoare Rotică.

La amândouă şcolile s'au executat coruri, recitări şi câte o piesă cu datinile creştineşti, ascultate cu multă atenţie de un numeros public.

D-na Eugen Gherman a împărţit la elevii săraci, daruri în valoare de 14.000 lei, sumă adunată de d-sa din serbări şi colecte

La şcoala de gospodărie, de asemenea s'au împărţit frumoase daruri elevelor sărace, din sumele colectate de harnica şi strălucitoarea d-nă insp. Rotică.

— Marţi 21 c. a fost serbarea pomului la şcoala primară nr. 1 de sub direcţia d-lui Strat.

După terminarea unui frumos program artistic s'au împărţit daruri copiilor săraci.

— Joi, 23 Dec., a fost serbarea pomului de Crăciun la şcoala primară orfelinatul C. F. R. de sub conducerea d-lui Ilie Ionescu unde s'a executat un frumos program artistic şi piesa „Naşterea Domnului" în faţa unui numeros public.

A urmat împărţirea darurilor în valoare de 10.000 lei în prezenţa d-lui H. Vogtberg, directorul general al Casei muncii C. F. R. care nu lipseşte niciodată dela asemenea împrejurări

A luat parte şi d. col. Grigoriu, primarul oraşului Predeal care a adus mulţumiri atât d-lui director Vogtberg cât şi conducătorilor orfelinatului, pentru felul cum ştiu să îngrijească de copiii orfani ce le sunt încredinţaţi

— Vineri, 24 Dec., s'a făcut în sala cinematografului serbarea pomului de Crăciun al şcoalei normale de fete, de sub conducerea d-nei col. Grigoriu.

Elevele au executat foarte frumos recitări, coruri şi o piesă cuprinzând datinile strămoşeşti. S'au împărţit elevelor sărace daruri în valoare de 7000 lei, sumă adunată de stolul de străjere al şcoalei normale prin serbări străjereşti.

— Tot în sala cinematografului s'a făcut şi împărţirea darurilor din partea primăriei locale în fruntea căreia se găseşte d. colonel Grigoriu.

S'au împărţit 36 costume haine, bocanci, şorţuri, fulare, mănuşi, şepci şi zahăr.

Publicul predelean a rămas foarte mulţumit, atât pentru reuşita serbărilor, cât şi pentru ajutoarele primite în ajunul Naşterii Domnului prin străduinţa conducătorilor acestui oraş

URLAŢI

IN ATENŢIA POPULAŢIEI. — Anunţăm şi pe această cale că începând de la 1 Ian. 1938, se va începe executarea unor serii de exerciţii parţiale demonstrative, în ceace priveşte aplicarea planului de apărare pasivă contra pericolului aero-chimic.

Aceste exerciţii se vor executa pe întreg teritoriul judeţului, pentru ca populaţia să se deprindă şi să execute toate prescripţiunile date de autorităţile respective.

Semnalul pentru primul exerciţiu „Alarma" se va da la data de 9 Ian. 1938, ora 13 şi 30 minute iar stingerea luminilor, la ora 21 şi 30 minute, prin sunetul cloapetelor, sirenelor, megafoane, etc., timp de câte trei minute.

La semnalul ce se va da pentru „Alarmă", populaţia este obligată a lua parte ca spectatoare iar la stingerea luminelor, seara, va lua parte numai la camuflarea iluminatului interior, în sensul că va trage perdelele, obloanele, etc., astfel că nici o lumină să nu se zărească pe timpul cât durează exerciţiul.

Se anunţă aceste exerciţii, pentru ca populaţia să nu se alarmeze zadarnic ci numai să vadă, să ştie şi să se obicinuiască din timp, cu măsurile ce trebue luate în caz de pericol aero-chimic.

SPECTACOLE. — In seara de 26 Dec. c., a doua zi de Crăciun în saloanele şcoalei primare de băeţi din localitate, s'a dat un festival artistic urmat de bal, la care au participat un numeros public.

Beneficiul realizat s'a dat în folosul subcentrului pregătirii premilitare şi străjerilor din Urlaţi, în scopul de a se procura materialele necesare, pentru exerciţiile de gimnastică, pe cari până în prezent nu le-au avut.

SINAIA

SERBAREA POMULUI DE CRACIUN LA GRADINIŢA DE COPII NR. 1 — In ziua de 22 Decembrie 1937, s'a făcut serbarea pomului de Crăciun la grădiniţa de copii nr. 1, de sub conducerea d-nei Lucia Nanu.

D. avocat Cezar Popescu, primar, a împărţit copiilor săraci darurile primite din partea următorilor donatori: primăria oraşului Sinaia, Ioan Lacea, Voicu Lacea, Nicolae N. Buligă şi banca populară „Albina" din Sinaia.

Comitetul aduce mulţumiri tuturor donatorilor şi sprijinitorilor acestei şcoli.

LA GIMNAZIUL PR[illegible]LE NICOLAE. — In [illegible] s'a făcut serbarea [illegible] „Principele Nicolae" [illegible] cipat părinţii elevilor şi co[illegible] profesoral.

Serbarea a început cu o reci[illegible] a datinelor strămoşeşti, a elevei Negulescu Elena, după care a urmat un program artistic din colinde, recitări şi plu[illegible]sor.

[illegible] Movileanu [illegible] împăr[illegible] [illegible]or, îmbrăcăminte şi [illegible] şi diferite surprize.

PIETROŞIŢA

AJUTOARE PENTRU COPIII SARACI. — Din iniţiativa şi cu sprijinul binevoitor al d-lui dr. Dumitrescu, medicul dispensarului Pietroşiţa, s'au împărţit ajutoare în îmbrăcăminte şi hrană la peste 40 de copii mici săraci.

Au luat parte la această solemnitate doamne din comitetul societăţii „Principele Mircea", între care notăm: d-nele Virginia Pr. Simionescu, Victoria Pr. Popescu-Ciurea, Marioara Gh. Arzoiu, Elena Ignătoiu, Alex. A. Grigorescu, farmacist Fraier, d-şoarele: Ioana Motorga, Benzony, Tanţa Popescu, sora de ocrotire Ungureanu, d-rele: Eugenia şi Lina Popescu, Excela Opriţescu.

ŢINTEA (Prahova)

FURTURI.—In timpul nopţii necunoscuţi făcători de rele, prin escaladarea unui gard, au furat rufele locuitorului Gh. Str. Soare din această comună.

— Deasemeni tot în cursul unei nopţi i s'a furat şi locuitorului I. D. Florea, o pereche de hamuri noui. Păgubaşul a reclamat cazul postului de jandarmi, care a reuşit să descopere hoţul, în persoana unui oarecare Neacşu, pe care-l avusese angajat la oi.

ACCIDENT DE AUTOMOBIL. — Maşina d-lui Ştefan Cristescu, brutar din localitate, d[illegible] neatenţia conducătorului, a intrat în şanţul şoselei, izbindu-s[illegible] de un pod. Din fericire acciden[illegible] te de perosane n'au fost.

La volan era fiul patronul[illegible]

COCORAŞTII-COLŢ (Prahova)

DARURI DE CRACIUN — Se împlinesc 13 ani de când copiii sărmani şi şcolari din com. Cocoraşti-Colţ, jud. Prahova, s'au bucurat iarăşi Marţi 21 Decembrie, ca în toţi anii la Moş Ajun, de darurile d-lui Niculae Butculescu, fost administrator la Casa Regală. Pe lângă tradiţionalul ceaiu, însoţit de dulciuri, covrigi, poame şi alte bunătăţi, copiii au primit din însăşi mâna proprietarului, în conacul său: bocanci, pantofi, hăinuţe gata, pânză, stofe pentru costume şi fuste, tricouri, ciorapi şi bani, pentru cari cei 30 copilaşi goi şi flămânzi au rămas adânc recunoscători.

Au fost de faţă d-na N. Butculescu, apoi primarul, notarul, învăţătorul, preotul paroh, cum şi câţiva din fruntaşii satului.

MORENI

SERBAREA POMULUI DE CRACIUN. — Joi d. c. a fo[illegible] la şcoala primară „Sirius" [illegible] Schela Mare serbarea t[illegible] nalului pom de Crăciun. A[illegible] reprezentate datinile şi c[illegible] rile de Crăciun şi An[illegible] Steaua, Irozii, Sorcov[illegible] şorul, coruri şi recită[illegible]

S'au împărţit apo[illegible] săraci ai şcoalei ghete, [illegible] de străjeri şi pulovere. [illegible] astfel îmbrăcaţi peste 5[illegible] copii.

D. Dumitru Opriţoiu, direct[illegible]rul şcoalei, a vorbit despre în[illegible]semnătatea serbării şi a ad[illegible] mulţumiri comitetului şcol[illegible] care a dat 10 mii lei, străjerilo[illegible] şcoalei cari au adunat prin [illegible] ste de subscripţie 9000 lei, co[illegible] operativei „Muncitorul" şi soc. „Steaua Română" care şi-a îmbrăcat pe elevii săraci, putându-se astfel da îmbrăcăminte şi încălţăminte la 50 copii săraci

DIVERSE. — Magazinul d-lui Arghel Popescu, depozitarul ziarului nostru, s'a mutat în piaţa de automobile, lângă telefoane.

BÂRLAD

SERBAREA POMULUI DE CRACIUN LA LICEUL INDUSTRIAL DE FETE. — In cadrul unei frumoase şi reuşite serbări s'au comemorat tradiţionalele datini creştineşti şi strămoşeşti cu prilejul sărbătorilor „Naşterii Domnului". Programul a fost executat în sala de festivităţi a şcoalei cu mult[illegible] însufleţire.

Au fost de faţă întreg corp didactic în frunte cu d-na di[illegible]rectoare Mina S. Popa şi părinţii elevelor cari au răsplătit c[illegible] ropote de aplauze strădui[illegible] elevelor.

D-şoara prof. Andreescu ca[illegible] a dirijat corurile, d-na M. Ha[illegible]giu care a condus dansuril[illegible] şi d-ra Georgeta Palade, su[illegible] directoarea liceului, care a su[illegible]praveghiat ansamblul serbăr[illegible] merită toată lauda şi încur[illegible]jarea pentru osteneala depusă cu acest prilej.